SYMBIOCITY

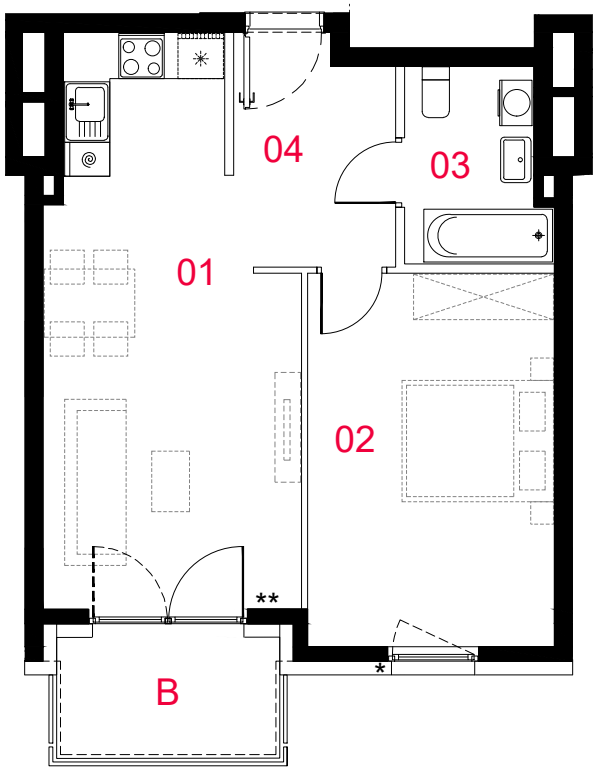

40

mieszkanie	**2 pokoje z aneksem**
klatka	**A**
nr lokalu	**40**
piętro	**6**
kondygnacja	**7**
balkon/loggia/dach użytkowy	**4,57 / - / -**

oznaczenia pomieszczeń

01	salon z aneksem	**21,95 m²**
02	pokój	**15,88 m²**
03	łazienka	**4,54 m²**
04	korytarz	**6,28 m²**

pow. użytkowa	**48,65 m²**
pow. pod ściankami nadającymi się pod demontaż	1,67 m²
powierzchnia lokalu	**50,32 m²**

Powierzchnia lokalu obejmuje: (1) określenie projektowanej powierzchni użytkowej wg normy PN-ISO 9836:2015-12 oraz (2) powierzchnię elementów nadających się do demontażu.
Szczegółowe zasady ustalenia powierzchni lokalu po jego wybudowaniu określa umowa.
Powierzchnia lokalu może ulec zmianom w przypadkach określonych umową.
Aranżacja ma charakter przykładowy, umeblowanie nie stanowi wyposażenia lokalu

Spółdzielnia Mieszkaniowa „OSTROBRAMSKA"

skala 1: 100

** okno z progiem
* h otwierania okna =1,10m od posadzki
ściany działowe nadające się do demontażu
konstrukcja i szachty instalacyjne

PROFBUD
OPA architekci

biuro@profbud.info
tel. 605 606 606